

空室情報一覧

2020年10月12日 10:00 更新

株式会社マリアス
 大阪市中央区北浜1-1-14 北浜一丁目平和ビル9階
 TEL:06-6226-7900 FAX:06-6226-7922
 営業時間:9:30~18:00
 定休日:日・祝日

No.	物件名	号室	状況	竣工	間取り	面積	向き	賃料	共益費	水道代	駐車場※1	敷金	礼金	AD	ペット※2	案内キー
-----	-----	----	----	----	-----	----	----	----	-----	-----	-------	----	----	----	-------	------

大阪府

1	レオンコンフォート本町東Ⅲ	602	申込み	平成29年3月	1LDK	30.60㎡	南	81,800円	9,300円	実費	無	-	163,600円	81,800円	2匹	CENTURY21 堺筋本町店様 Tel:06-6263-7768
		住所	大阪市中央区常盤町2-2-11			交通	大阪メトロ谷町線・中央線『谷町4丁目』徒歩4分/堺筋線・中央線『堺筋本町』徒歩7分									
2	サムティ阿波座ベルシア	902	申込み	平成28年10月	1K	25.52㎡	西	67,800円	8,000円	実費	有	-	67,800円	67,800円	1匹	賃貸住宅サービス阿波座店様 Tel:06-6443-4146
		住所	大阪市西区立売堀4-4-12			交通	大阪メトロ中央線『阿波座』徒歩4分/長堀鶴見緑地線『西長堀』徒歩6分									
3	レオンコンフォート難波プラン	407	申込み	平成27年3月	1LDK	29.58㎡	北	75,700円	10,000円	実費	有	-	151,400円	113,550円	2匹	令和2年9月30日 退去済
		住所	大阪市浪速区日本橋3-3-25			交通	南海電鉄『なんば』徒歩8分/堺筋・千日前線『日本橋』徒歩9分									
4	アクアプレイス南堀江	802	即入可	平成21年6月	1R	24.69㎡	西	71,000円	5,800円	実費	無	-	71,000円	142,000円	×	鍵現地キーボックス 担当までお問い合わせください
		住所	大阪市西区南堀江1-25-13			交通	大阪メトロ四つ橋線『四ツ橋』徒歩5分/千日前線『桜川』徒歩5分									
5	ラッシュエクス難波南	406	即入可	平成26年11月	1K	24.00㎡	南	64,600円	5,900円	実費	有	-	-	64,600円	2匹	ミニミニFC大国町店様 TEL:06-6636-2828
		住所	大阪市浪速区大国1-2-26			交通	大阪メトロ御堂筋線『大国町』徒歩1分/南海本線『今宮戎』徒歩5分/JR大阪環状線『今宮』徒歩6分									
6	クリスタルグランツ大阪センタ-ST	706	即入可	平成23年11月	1K	20.32㎡	南東	50,000円	10,000円	実費	無	-	50,000円	50,000円	×	cocoSumu九条店様 Tel:06-6586-3636
		住所	大阪市西区九条南2-25-4			交通	大阪メトロ中央線・阪神なんば線『九条』徒歩5分/大阪環状線『弁天町』徒歩10分									
7	エステムコート難波Ⅳアトリ	604	即入可	平成29年3月	1K	20.50㎡	南西	57,000円	7,640円	実費	有	-	57,000円	57,000円	要相談	鍵現地キーボックス 担当までお問い合わせください
		住所	大阪市浪速区立葉1-4-12			交通	JR環状線『芦原橋』徒歩8分/地下鉄千日前線『桜川』徒歩7分/南海汐見橋線『芦原町』徒歩7分									
8	レオンコンフォート新大阪ウインズ	404	申込み	平成30年11月	1DK	28.35㎡	南	72,000円	7,200円	実費	有	-	108,000円	72,000円	要相談	令和2年9月30日 退去済
		住所	大阪市淀川区十三東3-4-6			交通	阪急全線『十三』徒歩8分/大阪メトロ御堂筋線『西中島南方』徒歩14分									
9	ジュネーゼグラン天満	201	即入可	平成19年5月	1K	25.84㎡	西	62,000円	9,000円	実費	無	-	62,000円	124,000円	1匹	鍵現地キーボックス 担当までお問い合わせください
		住所	大阪市北区天満2-12-9			交通	JR東西線『大阪天満宮』徒歩6分/京阪本線『天満橋』徒歩8分/大阪メトロ谷町線『南森町』徒歩9分									

※1、駐車場の空状況は管理組合へお問い合わせ下さい。

※2、ペット飼育の場合、敷金一ヶ月要

空室情報一覧

2020年10月12日 10:00 更新

株式会社マリアス
 大阪市中央区北浜1-1-14 北浜一丁目平和ビル9階
 TEL:06-6226-7900 FAX:06-6226-7922
 営業時間:9:30~18:00
 定休日:日・祝日

No.	物件名	号室	状況	竣工	間取り	面積	向き	賃料	共益費	水道代	駐車場※1	敷金	礼金	AD	ペット※2	案内キー
-----	-----	----	----	----	-----	----	----	----	-----	-----	-------	----	----	----	-------	------

大阪府

10	レジュールアッシュ大阪城NORD	409	空室	平成25年8月	1K	24.49㎡	西	59,000円	8,600円	実費	有	-	59,000円	88,500円	2匹	ミニミニFC京橋店様 TEL:06-6351-3232
		住所	大阪市都島区中野町1-2-2			交通	JR東西線『大阪城北詰』徒歩6分/JR環状線『京橋』徒歩12分/大阪メトロ長堀鶴見緑地線『京橋』徒歩8分									
11	グランカレ日本橋	807	空室	平成29年1月	1K	22.05㎡	南	60,000円	6,600円	実費	有	-	60,000円	90,000円	×	鍵現地キーボックス 担当までお問い合わせください
		住所	大阪市中央区高津3-11-17			交通	大阪メトロ堺筋線『日本橋』徒歩7分/近鉄難波・奈良線『日本橋』徒歩7分									
12	ラッシュエクス難波南	1001	即入可	平成26年11月	1K	23.17㎡	南	61,000円	8,500円	実費	有	-	61,000円	122,000円	2匹	ミニミニFC大国町店様 TEL:06-6636-2828
		住所	大阪市浪速区大国1-2-26			交通	大阪メトロ御堂筋線『大国町』徒歩1分/南海本線『今宮戎』徒歩5分/JR大阪環状線『今宮』徒歩6分									
13	アスヴェル阿波座 BLUE EARTH	608	入居中	平成29年10月	1K	25.18㎡	北西	63,600円	7,100円	実費	有	-	63,600円	63,600円	1匹	令和2年10月24日退去予定
		住所	大阪市西区本町1-5-9			交通	大阪メトロ千日前線『西長堀』徒歩7分/大阪メトロ中央線『阿波座』徒歩8分									
14	レジュールアッシュJUSO	405	入居中	平成21年2月	1K	25.10㎡	南西	63,000円	6,000円	実費	有	-	-	63,000円	○	令和2年10月末退去予定
		住所	大阪市淀川区十三東1-12-23			交通	阪急各線『十三』徒歩6分									
15	プレミアムコート天神橋	503	入居中	平成22年6月	1K	20.66㎡	西	56,500円	8,600円	実費	無	-	56,500円	56,500円	×	令和2年11月28日退去予定
		住所	大阪市北区天神西町2-8			交通	大阪メトロ谷町線『南森町』徒歩5分/JR東西線『大阪天満宮』徒歩6分									
16	プレミアムコート谷町4丁目	406	入居中	平成26年9月	1K	23.10㎡	北	63,500円	6,000円	実費	有	-	63,500円	127,000円	×	令和2年10月31日退去予定
		住所	大阪市中央区農人橋2-3-14			交通	中央線・谷町線『谷町四丁目』徒歩6分/中央線・谷町線『堺筋本町』徒歩7分/長堀鶴見緑地線『松屋町』徒歩10分									
17	レオンフォート難波南	401	入居中	平成28年8月	1LDK	35.48㎡	西	90,000円	8,500円	実費	有	-	90,000円	90,000円	2匹	令和2年10月末退去予定
		住所	大阪市浪速区大国1-1-3			交通	大阪メトロ御堂筋線・四つ橋線『大国町』徒歩1分									
18																
		住所				交通										

※1、駐車場の空状況は管理組合へお問い合わせ下さい。

※2、ペット飼育の場合、敷金一ヶ月要

空室情報一覧

2020/10/12 10:00 更新

株式会社マリアス
 大阪市中央区北浜1-1-14 北浜一丁目平和ビル9階
 TEL:06-6226-7900 FAX:06-6226-7922
 営業時間:9:30~18:00
 定休日:日・祝日

No.	物件名	号室	状況	竣工	間取り	面積	向き	賃料	共益費	水道代	駐車場※1	敷金	礼金	AD	ペット※2	案内キー
-----	-----	----	----	----	-----	----	----	----	-----	-----	-------	----	----	----	-------	------

京都府

1	ファーストフィオーレ京都西陣	101	空室	平成31年3月	1SK	30.01㎡	西	75,000円	10,000円	実費	有	-	100,000円	100,000円	○	鍵現地 案内の際、弊社までご連絡ください
		住所	京都市上京区横大宮町187番2			交通	京都市営地下鉄烏丸線『今出川』徒歩16分									

2	サムティ京都西大路	407	入居中	平成28年3月	1K	22.71㎡	東	55,000円	8,500円	実費	有	-	55,000円	55,000円	○	令和2年10月29日退去予定
		住所	京都市下京区西七条南依田町17-1			交通	JR京都線『西大路』徒歩13分									

3																
		住所														

4																
		住所														

5																
		住所														

6																
		住所														

7																
		住所														

8																
		住所														

9																
		住所														

※1、駐車場の空状況は管理組合へお問い合わせ下さい。

※2、ペット飼育の場合、敷金一ヶ月要

空室情報一覧

2020/10/12 10:00 更新

株式会社マリアス
 大阪市中央区北浜1-1-14 北浜一丁目平和ビル9階
 TEL:06-6226-7900 FAX:06-6226-7922
 営業時間:9:30~18:00
 定休日:日・祝日

No.	物件名	号室	状況	竣工	間取り	面積	向き	賃料	共益費	水道代	駐車場※1	敷金	礼金	AD	ペット※2	案内キー
-----	-----	----	----	----	-----	----	----	----	-----	-----	-------	----	----	----	-------	------

兵庫県

1	ピアグレース神戸	206	入居中	平成26年11月	1K	25.48㎡	北西	60,000円	7,000円	実費	有	-	60,000円	180,000円	1匹	シティネット株式会社 兵庫店 様 TEL:078-575-1200	
		住所	神戸市兵庫区門口町1-5							交通							
2																	
		住所								交通							
3																	
		住所								交通							
4																	
		住所								交通							
5																	
		住所								交通							
6																	
		住所								交通							
7																	
		住所								交通							
8																	
		住所								交通							
9																	
		住所								交通							

※1、駐車場の空状況は管理組合へお問い合わせ下さい。

※2、ペット飼育の場合、敷金一ヶ月要

お申込みの際は、最終ページの申込書をご使用ください。

10:04

レオンコン フォート 新大阪	404	入居中	平成30年11月	1DK	28.35㎡	南	72,000円	7,200円	実費	有	-	108,000円	72,000円	○	令和2年9月30日
住所	大阪市淀川区十三東3-4-6						交通	阪急全線『十三』徒歩8分/大阪メロ御堂筋線『西中島南方』徒歩14分							

現地ポスト 右1回9



グランカリテ日本橋
807
キーボックス 0318

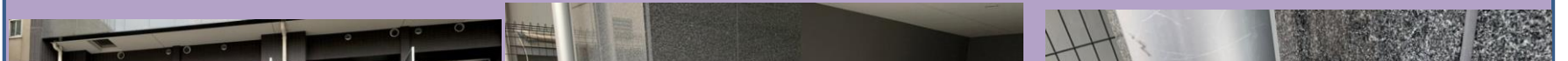



エステムコート難波IVアトリ
キーボックス 0318



ファーストフィオーレ京都西
陣キーボックス 0318
建物管理会社



建物左側の植え込みの表

現地ポスト左2回A

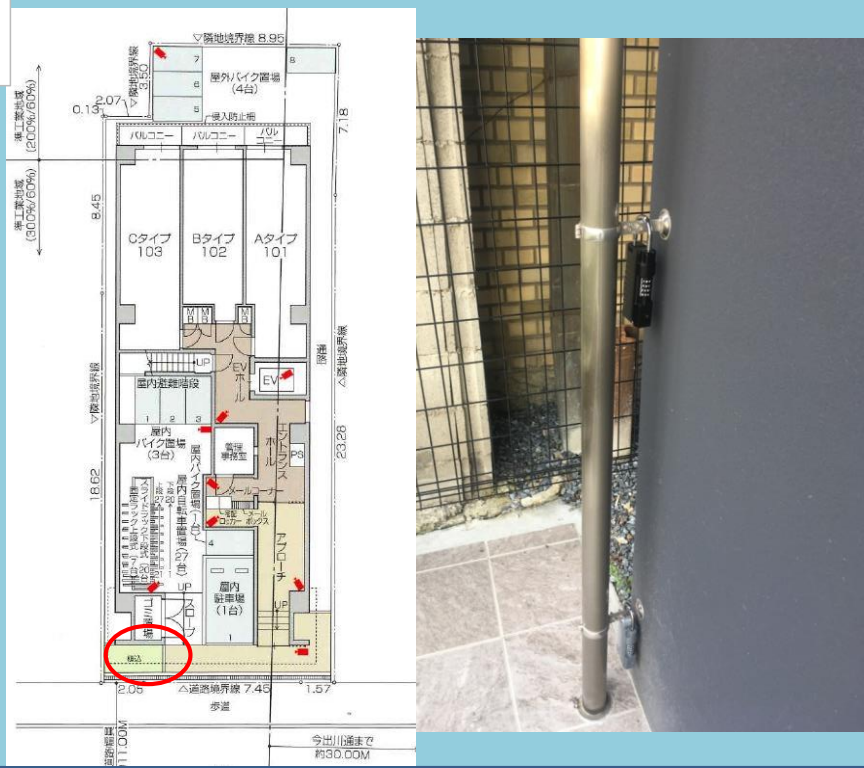

アクアブレイス南堀江
キーボックス 0318
建物右の配管パイプ

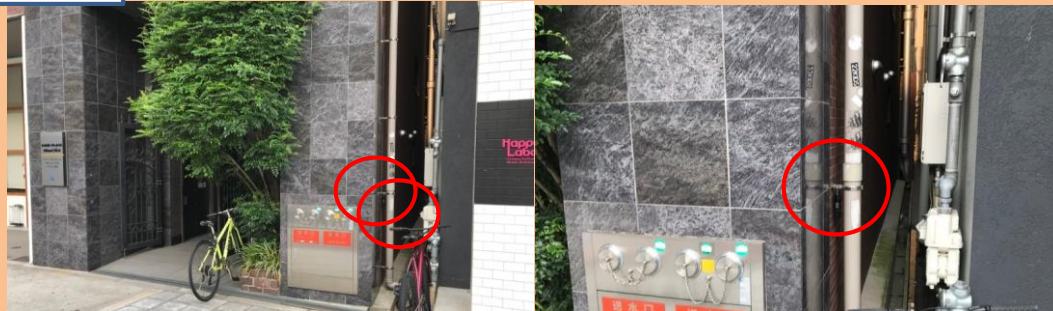



エスディ・ロアール神戸駅前	901	止	平成22年1月	1K	28.09㎡	南	65,000円	6,000円	実費	無	—	65,000円	65,000円	相談可	令和2年2月1日 退去予定	
住所		神戸市中央区相生町4-8-2						交通		JR東海道本線『神戸』徒歩2分/神戸市海岸線『ハーバーランド』徒歩3分						

or

ミニミニFC阪神尼崎店 様
TEL:06-6414-3232

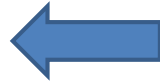

or

ミニミニFC阪神尼崎店 様
TEL:06-6414-3232

サムチヤ阿波座BEL.SIA	902	入居中	平成28年8月	1K	25.52㎡	西	67,800円	8,000円	実費	有	-	67,800円	100,000円	○	令和2年 9月末退去予定	
住所		大阪市西区立売堀4-4-12						交通		地下鉄中央線『阿波座』						



退去予定

LUXE難波EAST 601
キーボックス 0318

